

# 三民國民小學附設幼兒園

發現三民

探索三民

喜愛三民

一所小而美、小而優、小而溫馨

值得探索、期待發現、散發美好的園地



# 學校願景

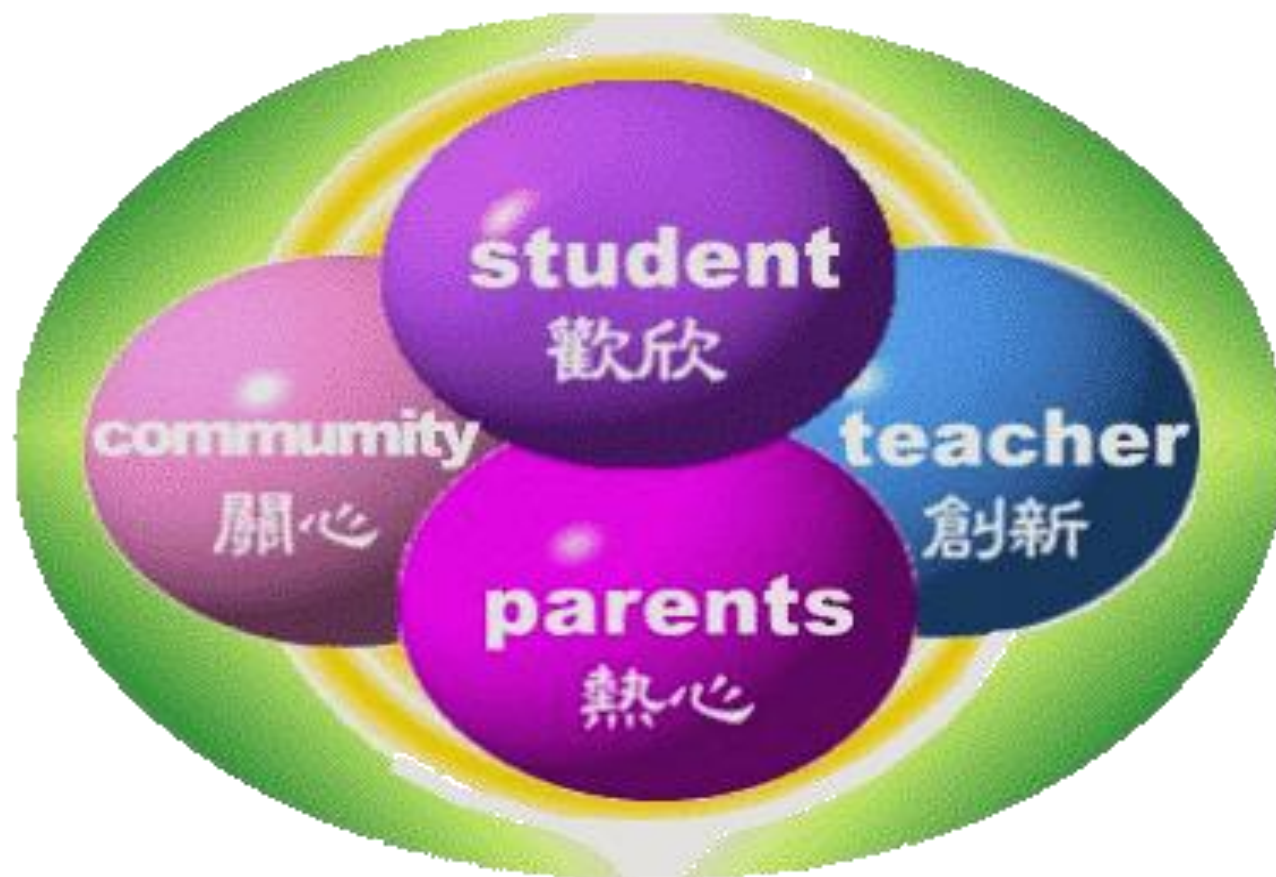

教師教學創新  
家長參與熱心

學生學習歡欣  
社區服務關心



# 幼兒園安全管理～



## 1. 門禁管理～

\* 校門口警衛管理進出人員

◎ 各處室事先審核進出人員資格

◎ 校園影像監控，校園零死角

\* 入園時間：(8:00-9:00)

幼兒園導護老師：(7:30-7:50)

每天早到幼童集中在總導護班上，以維護幼童安全。

◆ ◆ 配合防疫措施家長暫停入園





## 2. 接送辦法～



\* 接送時間： 入園：8：00~9：00

放學：半日制-11：30

全日制-15：40~4：00

課後留園：16：30~18：30

\* 接送方式：

**親自接送**：老師統一帶到校門口等待區，家長簽名後始可帶回

**安親班接送**：由安親班接回者，請留安親班的電話號碼及接送人員資料。

**委託他人**：委託他人接幼兒者，請事先以電話聯繫，告知園方來接者之姓名、特徵與幼兒關係，並填寫離園證明，以保障幼兒的安全。



# ～一日作息表～

時 間	活 動 要 項	備 註
7:30~7:50	晨光閱讀	開啟各班教室門
7:50~8:30	晨光活動時間 (幼兒入園. 日記畫)	學習區探索
8:30~8:50	班級時間 (晨間檢查. 生活教育. 個別指導)	師生溝通
8:50~9:20	晨光活動(趣味體能)/戶外活動	每週一、三 (晨光律動、 大肢體活動)
9:20~9:50	點心時間	全體幼兒
9:50~10:50	教學活動 1. 團體討論與發表 2. 分組活動 3. 綜合活動	小組活動. 團體活動 經驗統整. 分享與欣賞
10:50~11:30	學習區探索時間/分享	學習區活動
11:40~12:30	快樂午餐時間	半日制放學
12:30~13:00	整潔. 刷牙. 梳洗. 散步	全日制幼兒
13:00~14:30	午休時間	
14:30~15:10	收拾、點心時間	
15:10~15:40	保育活動(戶外. 角落. 說故事)	
15:40~16:00	全日制放學	幼兒集中川堂





參觀校園

認識環境

這是我們喜愛的園地





# \* 美麗的校園-彩虹操場







# 歡樂的 角落

V5

V5PPT

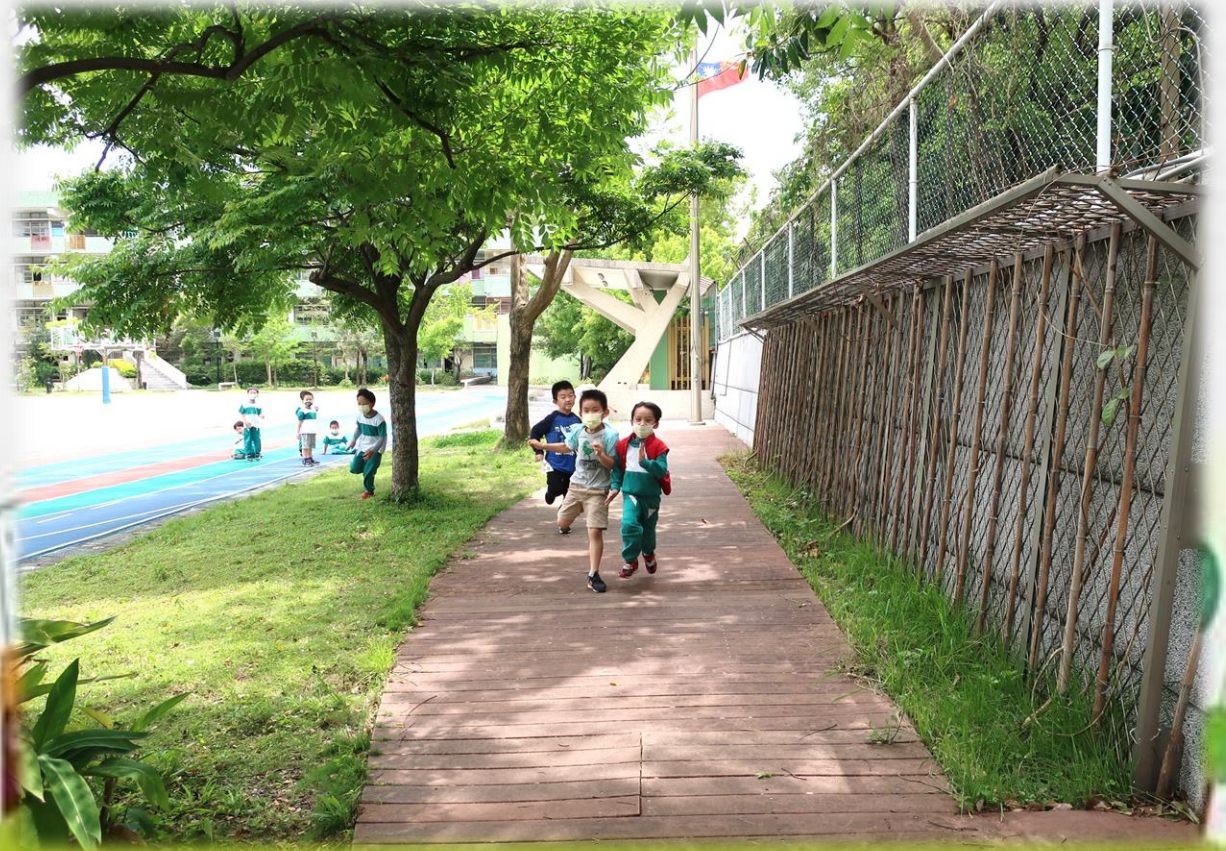





快樂  
的  
園地







# 探索的 天地





# 飛行樂園





# 遊戲的空間







# 跳躍奔跑的室內環境

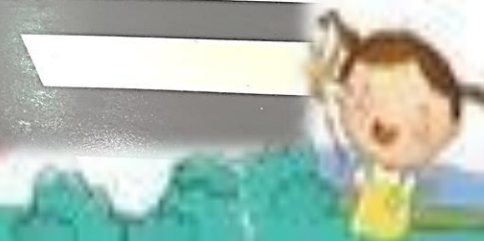





# 乾淨清潔 的 盥洗設備





歡迎 來加入我們~

走進三民

彩繪繽紛童年

您將發現美好

